

BauderTEC-samolepící systém za studena

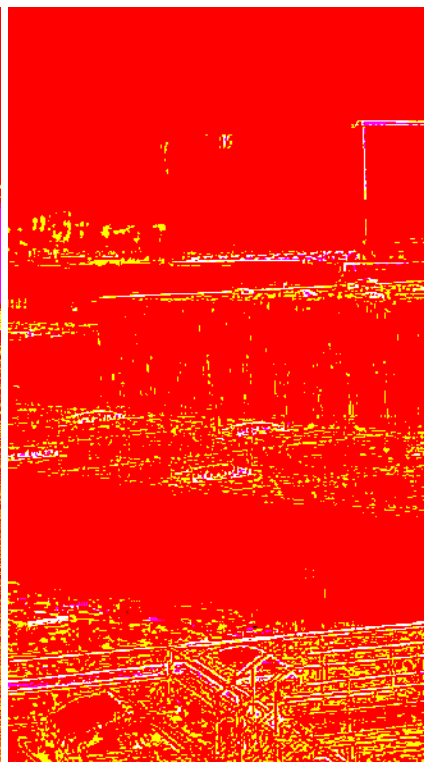

system šikmých střeč



system plochých střeč



system ozeleněných střeč

BAUDER



Kompletní řešení pro všechny případy

S tímto mnohostraným BauderTEC - systémem lze izolovat i komplikované střešní formy - jak při novostavbách tak i při sanacích.

Směrnice pro pokládku hydroizolace plochých střešů určují dodržovat min.spád 2%.

U silně skloněných střešů (kupř. Shedové střešy) kde se svařování stává problémem, je samolepící systém BauderTEC neporazitelný.

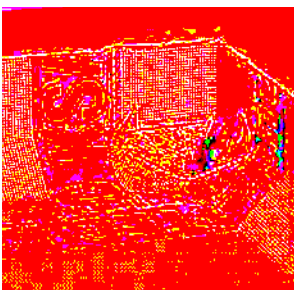
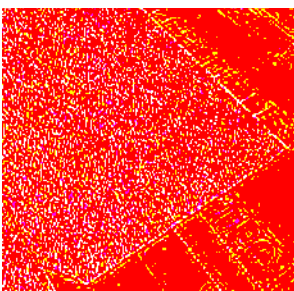

BauderTEC je možné pokládat na všech známých konstrukcích a přesvědčuje mnoha přednostmi:

- Na střešách s trapézovým plechem kupř. velkou pevností proti proslápnutí u parotěsné zábrany BauderTEC KSD,
- Na dřevěných spodních konstrukcích bezpečným vyloučením každého požárního nebezpečí při pokládce.
- Na podkladech citlivých na teplotu (EPS, PVC-světlíky) bez nutnosti otevřeného ohně.

Před pokládkou parotěsné zábrany BauderTEC KSD je nutné podklad běžně připravit tak že penetrační nátěr nanaseme jak v ploše tak i na svislých plochách. Jako penetrační nátěr se velice dobře hodí Burkolit V.

U trapézových plechů s plastovým krytím tento krok odpadá.



Jednoduše spořicí čas

Tak jednoduchá a čistá pokládka v ploše ještě nebyla.

- Pás vyrolovat,
- Ochranou folii stáhnout,
- Pás přitisknout-hotovo!

I oblasti detailů se nechají s BauderTEC přesně a rychle vytvářet.



Bezpečně

Se samolepící technikou za studena lze pracovat i na požárně ohrožených konstrukcích (kupř. dřevo) absolutně bezpečně. Pro mnoho průmyslových odvětví které pro pokládku izolace zakazují otevřený oheň, je proto BauderTEC optimální řešení.



Čistá věc

Spojení samolepících pásů za studena BauderTEC jsou bezpečné a těsné především v kritickém podélném a příčném spoji. Jinak než u natavovacích pásů zůstávají střešní plochy opticky čisté.

Přednosti v každé vrstvě – BauderTEC - Systém

Jako kompletní systém zabezpečuje BauderTEC se svými na sebe sladěnými jednotlivými pásy zvláště homogení skladbu.

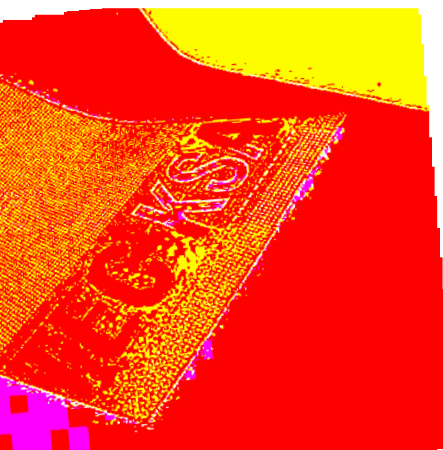

Při potřebě se nechají jednotlivé komponenty od BauderTEC v jednotlivých fázích kombinovat s běžnými natavitelnými pásy.

1 BauderTEC KSD pevný v prošlápnutí rychlý v pokládce

Při pokládce tohoto samolepícího parotěsného pásu nevzniká žádné termické zatížení spodní konstrukce. Malé výškové přesazení v podélném a příčném spoji zlepšuje stabilitu tuhých tepelných izolantů.

2 BauderTEC KSA spolehlivý až do detailu.

Samolepící Elastomerbitumenový napojovací pás lze pokládat jako první vrstvu na tepelnou izolaci nebo přímo na spodní konstrukci (u dřevěné konstrukce s dělicí vrstvou).

3 BauderTEC KSO při každém počasí stabilní

Jako samolepící vrchní vrstva je tento pás mechanicky silně zatížitelný a opticky oslovuje.

3b Baukubit K5K nastavovací pás jako alternativa

Tento Top-elastomerbitumenový-nastavovací pás je opatřen břidlicí a lze jej použít na místě BauderTEC KSO, pokud je přáním nastavovací vrchní pás.



Ukázka s tepelnou izolací (PIR)



Ukázka s tepelnou izolací (Polystyren)

TEC - Izolační systémy

Technické data	1 Parozábrana BauderTEC KSD	2 Vrstva spodní BauderTEC KSA	3 Vrchní vrstva BauderTEC KSO
Nosná vložka	–	Mřížka	Mřížka
Tloušťka	cca. 1,5 mm	cca. 3 mm	cca. 4 mm
Povrch	Spec.-AL-folie (nahore) Stahovací folie (dole)	Kaširovaná folie (nahore) Stahovací folie (dole)	Přírodní břidlice (nahore) Stahovací folie (dole)
Rozsah plasticity	-30°C do + 100°C	-30°C do + 100°C	-30°C do + 100°C
Rozměr role	1 x 15 m	1 x 7,5 m	1 x 5 m
Na těchto podkladech lze velice dobře pokládat BauderTEC pásy	BauderTEC KSD <ul style="list-style-type: none">■ Trapézový plech■ Masivní střechy (např. beton)■ Dřevěná spodní konstrukce (s dělicí vrstvou)	BauderTEC KSA <ul style="list-style-type: none">■ Polyuretanová pěna např. BauderPIR 025 FA nebo BauderPIR M■ Polystyren■ Dělicí vrstvy z BauderTOP TS 40 nebo BauderFLEX TA 600	BauderTEC KSO <ul style="list-style-type: none">■ BauderTEC KSA■ BauderFLEX PV 4 E

Všechny údaje obsažené v tomto prospektu korespondují se současným stavem techniky. Vyhrazujeme si změny. Informujte se případně v době vaší objednávky o současných technických poznatcích

BAUDER

Česká republika
Bauder, s.r.o.
Nad Vinným potokem 2
101 11 Praha 10
Tel.: +420 2 61 219 400
Fax: +420 2 61 005 225
E-mail: bauder@paulbauder.cz
www.paulbauder.cz

Německá spolková Republika
Paul Bauder GmbH & Co. KG
Korntaler Landstraße 63
D-70499 Stuttgart (Weilimdorf)
Tel.: +497 118 807-0
Fax: +497 118 807-300
E-mail: stuttgart@bauder.de
www.bauder.de